

CAPOSALDO DI RIFERIMENTO SU CORDOLO S2 Quota = 0,00

Calcolo quota del lotto di pertinenza Qo

- 0.17
- 0.37
- 0.62
- 0.45
- 0.18
- 0.13
- 0.02
- 0.15
- 0.44
- 0.20
- 0.02
- 0.31
- 0.34
- 0.26
- 0.37
- 0.26
- 0.34
- 0.26
- 0.58
- 0.02
- 0.34
- 0.33
- 0.60
- 0.60
- 0.61
- 0.96
- 0.28
- 0.32
- 0.88
- 0.79
- 0.87
- 0.76
- 0.44
- 0.83
- 0.00
- 0.77
- 0.89

$15.96 / 39 = 0.41 (Qo)$

PLANIMETRIA GENERALE ESTESA  
RILIEVO PLANIALTIMETRICO  
Scala 1: 200

LEGENDA

- [E] POZZETTO ENEL
- [F] POZZETTO FOGNATURA
- [Hatched] CADITOIA
- [ ] POZZETTO GENERICO
- [ ] POZZETTO ACQUA 10x10
- [ ] POZZETTO GAS 9"10
- [ ] CADITOIA BOCCA DI LUPO
- [ ] ALBERATURA PRINCIPALE
- [ ] SIEPE
- [ ] TUBO METANO
- [ ] STAZIONE POLIGONALE
- [ ] QUOTA COPERTURA FABBRICATI
- [ ] INGOMBRO COPERTURA
- [ ] LIMITE AREA D'INTERVENTO
- [ ] ACCESSI PEDONALI
- [ ] ACCESSI CARRAI

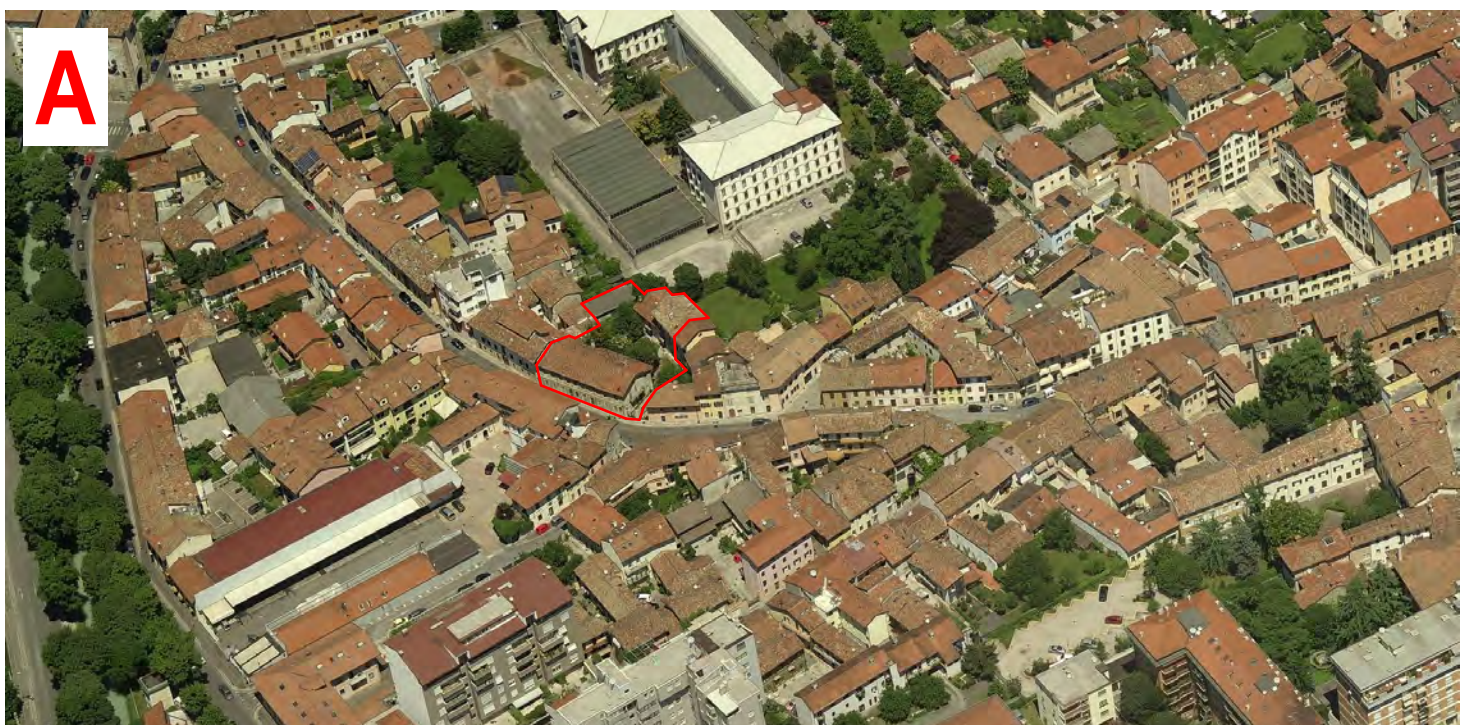
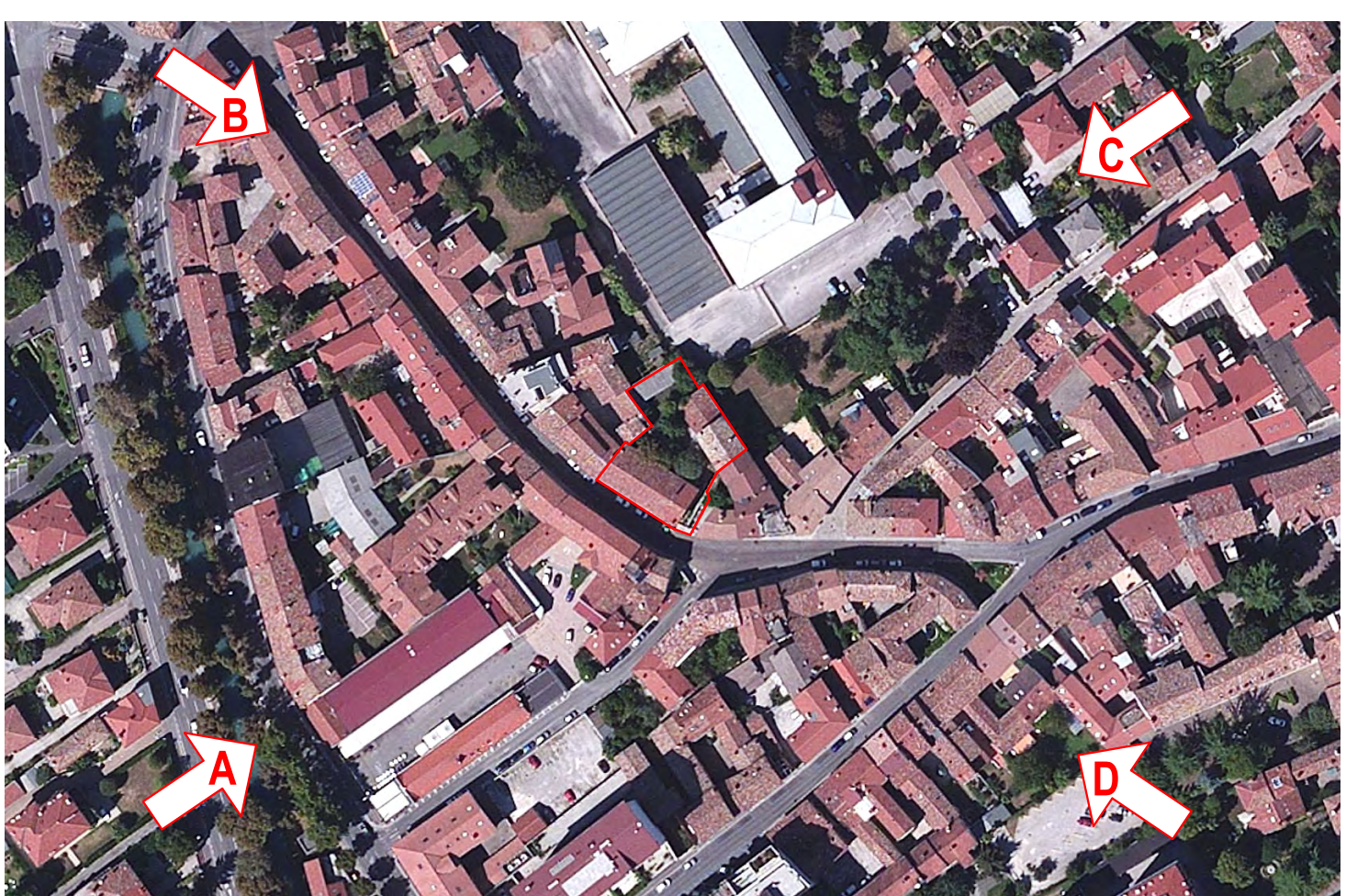
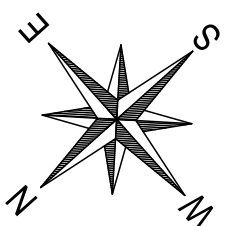

ESTRATTO DI P.R.G.C.  
Zona A1 e A7  
Scala 1: 2.000



LEGENDA

AREA DI PROPRIETA'

ESTRATTO CATASTALE  
COMUNE DI UDINE  
Mappali 317, 400, 401, 406, 408, 1152, 1153, 1646, del foglio n° 33  
Scala 1: 1.000

 <b>studio la</b> di architettura e urbanistica 33100 Udine, via Cjavecis, 3 tel. +39 0432 499900 fax. +39 0432 499903 e-mail: info@studio4a.it		COMUNE DI UDINE		PROVINCIA DI UDINE	
Oggetto: PIANO DI RECUPERO DI UN EDIFICATO RESIDENZIALE SITO IN VIA VILLALTA					
TAVOLA N°		Progetto: PIANO DI RECUPERO		Data: NOVEMBRE 2021	
1		Titolo della tavola: STATO DI FATTO PLANIMETRIA STATO DI FATTO - ESTRATTI		Scala: 1:200, 1:1 n° commessa: PD/193/21	
Progettista: architetto Luciano Snidar		ordine degli architetti planificatori, paesaggisti e conservatori della provincia di udine luciano snidar alto sez. A/a - numero 467 architetto		RPRiciz: 1 MARZO 2022 Revisioni: 1 PRGiciz:	
Collaboratori specialisti:		Committente: EMMESVILUPPO Srl viale Ledra 108 33100 UDINE			



# Elenco firmatari

ATTO SOTTOSCRITTO DIGITALMENTE AI SENSI DEL D.P.R. 445/2000 E DEL D.LGS. 82/2005 E SUCCESSIVE MODIFICHE E INTEGRAZIONI

Questo documento è stato firmato da:

NOME: SNIDAR LUCIANO  
CODICE FISCALE: \*\*\*\*\*  
DATA FIRMA: 07/07/2022 10:40:40

NOME: MARINI CLAUDIO  
CODICE FISCALE: \*\*\*\*\*  
DATA FIRMA: 07/07/2022 11:14:18

NOME: BERTOLI ALESSANDRO  
CODICE FISCALE: \*\*\*\*\*  
DATA FIRMA: 08/07/2022 12:51:37

NOME: FINCO FRANCESCA  
CODICE FISCALE: \*\*\*\*\*  
DATA FIRMA: 28/07/2022 18:24:32

NOME: ENRICO BERTI  
CODICE FISCALE: \*\*\*\*\*  
DATA FIRMA: 29/07/2022 11:39:07