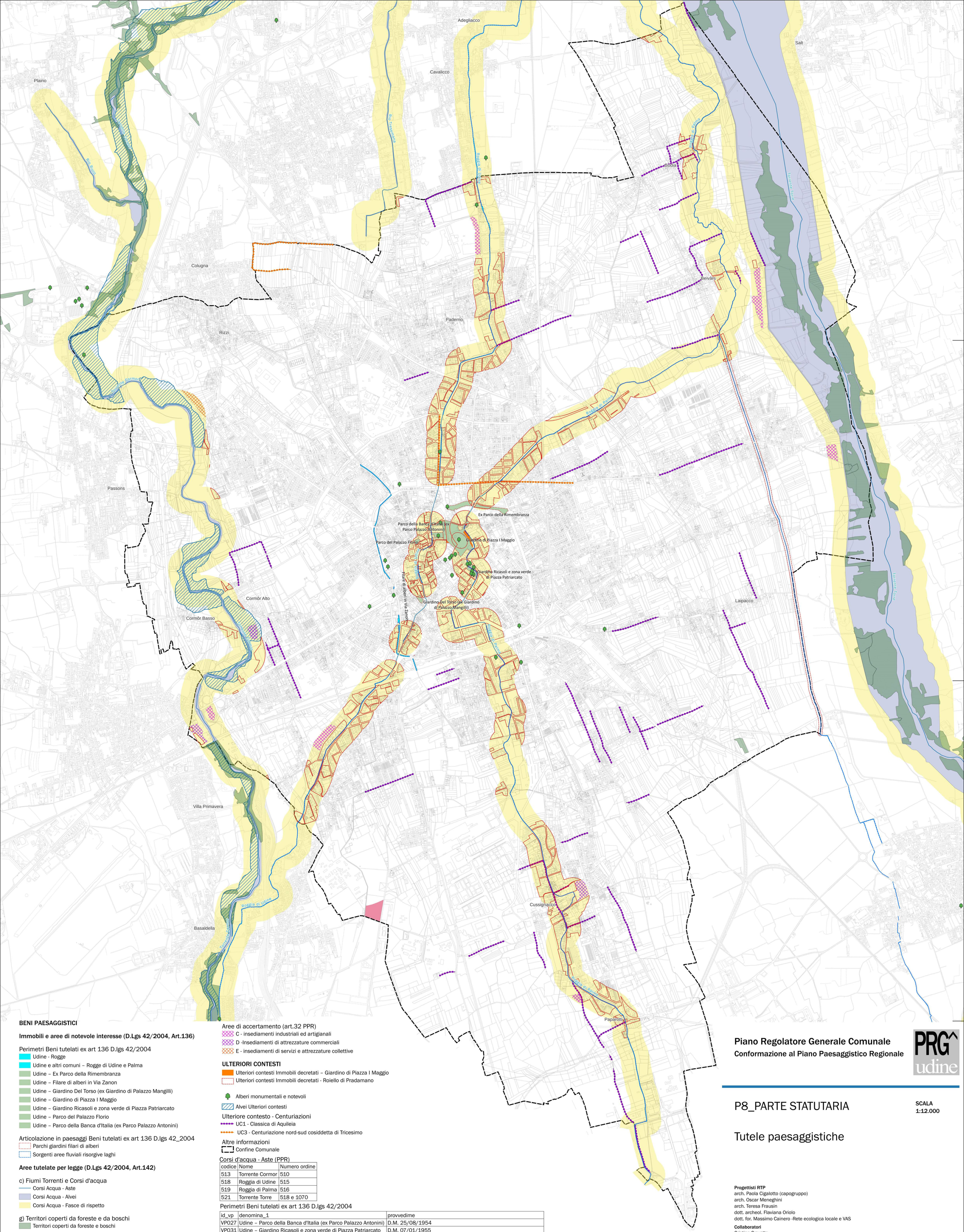
Adegliacco
Cavalicco
Plaino
Salt
Godia
Colugna
Bevàrs
Paderno
Rizzi
Passons
Ex Parco della Rimembranza
Parco della Banca d'Italia (ex Parco Palazzo Antonini)
Parco del Palazzo Florio
Giardino di Piazza I Maggio
Giardino Ricasoli e zona verde di Piazza Patriarcato
Filare di alberi in Via Zanon
Giardino Del Torso (ex Giardino di Palazzo Mangilli)
Cormôr Alto
Cormôr Basso
Laipacco
Villa Primavera
Basaldella
Cussignacco
Paparotti
Rio Tresemana
Roggia di Udine
Roggia di Palma
Roggia di Udine
Roggia di Palma
Roggia di Palma
Roggia di Palma